

HERMANN-HESSE-REALSCHULE**Adresse:**

Fuchseckstraße 50
73037 Göppingen

**Kontakt:**

Telefon: 07161 96295-0
Telefon neu: 07161 650-56111
Mail: poststelle@04160581.schule.bwl.de
www.hhrs-goeppingen.de

Schuljahr 2017/2018											
Schulleitung: Ellen Klaschka				Lehrkräfte: 43 Vollzeit: 21 Teilzeit: 22				Schülerzahl: 462		Auswärtige: 213	
Kl. 5	Züge	Kl. 6	Züge	Kl. 7	Züge	Kl. 8	Züge	Kl. 9	Züge	Kl. 10	Züge
94	4	78	3	73	3	69	3	77	3	71	3

BETREUUNGSZEIT / SCHULZEIT / MITTAGESSEN:

- Unterrichtsbeginn 07:30 Uhr, teilweise Doppelstundenmodell
- zwei große Pausen (09:00 Uhr und 10:50 Uhr), Vesper und Bewegungspause
- Mittagessen in der neuen Mensa
- Spiel-, Sport und Lernangebote in der Mittagspause

AGS IM SCHULJAHR 2017/2018:

- Chor
- Tanz
- Technik
- Sanitäter,
- Schulband,

BESONDERHEITEN:

- eigene Schulturnhalle, weitläufiges Schulgelände
- gute Schulbusverbindung
- Hausaufgabenband
- LOK: Lernen ohne Klassenverband
- moderne Klassenzimmer mit Whiteboards
- Neigungsgruppen im Fach Sport (Klassen 9 und 10)
- Projekt: Treff der Generationen
- Schulsanitätsdienst
- Spielebox auf dem Schulgelände, neuer Bewegungsparcour

SOZIALES LERNEN:

- Kennenlertage in Klasse 5
- Klassenrat
- Offener Schüler/innentreff
- Streitschlichter

AUSTAUSCH / STUDIENFAHRTEN:

- England-Fahrt
- Frankreich-Fahrt
- Schullandheim Kl. 7

BILDUNGSPARTNERSCHAFTEN / KOOPERATIONEN:

- Alb-Fils-Kliniken
- AOK Göppingen
- Fa. Heldele
- Fa. Mink
- Fa. Schuler
- Fa. SE-Electronics
- KSK Göppingen

FÖRDERVEREIN:

- Freundeskreis der Hermann-Hesse-Realschule

SCHULSOZIALARBEIT:

- 70%-Stelle (ab 2018/2019 90%), SOS Kinder- und Jugendhilfen

GEBÄUDE:

Baujahr: 1952 / 1974
1981 Erweiterungsbauten
2014 Mensa und GTS-Räume

BARRIEREFREIHEIT:

Herrmann-Hesse-Realschule Fuchseckstr. 50	Ebenerdiger Zugang EG	Barrierefreier Zugang in die Stockwerke	Behinderten- gerechte Toilette
Schule	Ja	Ja	Ja
Turnhalle	Nein	Nein	Nein
Jugendraum BoJe	Ja	-	Nein

Quelle: Barrierekataster, Anlage zur GR-Drucksache 188/2016

BAUMAßNAHMEN:

	2013	2014	2015	2016	2017	Gesamt- summe	2018	2019	2020	Bemerkungen
Herrmann-Hesse-Realschule										
Ganztagesschule 7.21400001	300.050	1.051.500	1.251.360	129.500	41.670	2.774.080	0	0	0	
Schulhof (Ref. 87) 7.21400003	0	0	0	10.250	23.950	34.200	0	0	0	
Aktionsfonds	0	8.510	12.920	20.050	0	41.480				
Herrmann-Hesse-Realschule und Bodenfeld Grundschule										
Brandschutz 7.21400002	22.400	186.500	468.500	166.880	8.250	852.530	0	580.000	500.000	

Quelle: Fachbereich Immobilienwirtschaft GRD 104/2018

DIGITALISIERUNG:

STRUKTUR: (Stand 2/2018)		
LWL-Anschluss	nein	ja
Bandbreite Pädagogik	aktuell	vorauss. ab SJ 2018/19
	DSL 16000	VDSL 100 IP
strukturierte Verkabelung	teilweise	
WLAN	teilweise	Testaufbau 2 Klassenzimmer
Bring your own device (BYOD)	nein	
HARDWARE: (Stand 2/2018)		
Server / Musterlösung	pädML Windows 3.x	
White-Boards	17	
mobiler Beamer	2	
festinstallierte Beamer	2	
Dokumentenkameras	19	
PC-Räume	2	
darin Arbeitsplätze (insg.)	39 PC's	
sonstige Endgeräte	5 PC's, 24 Laptops	
davon mobil (Laptop / Tablet)	2 Laptops	

SCHÜLER- UND KLASSENENTWICKLUNG:

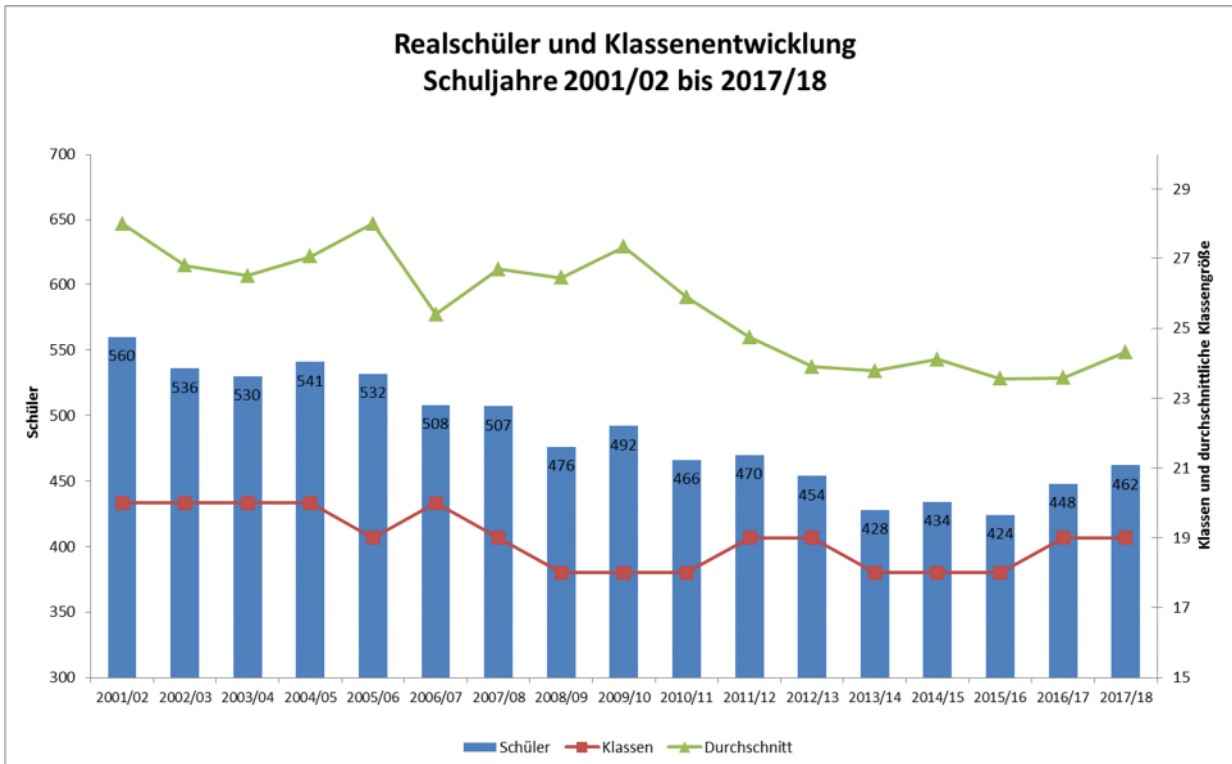

SCHÜLERVERTEILUNG NACH HERKUNFT UND MIGRANTENANTEIL:

**Schüler aus Göppingen und Umland
und Anzahl der Migranten**

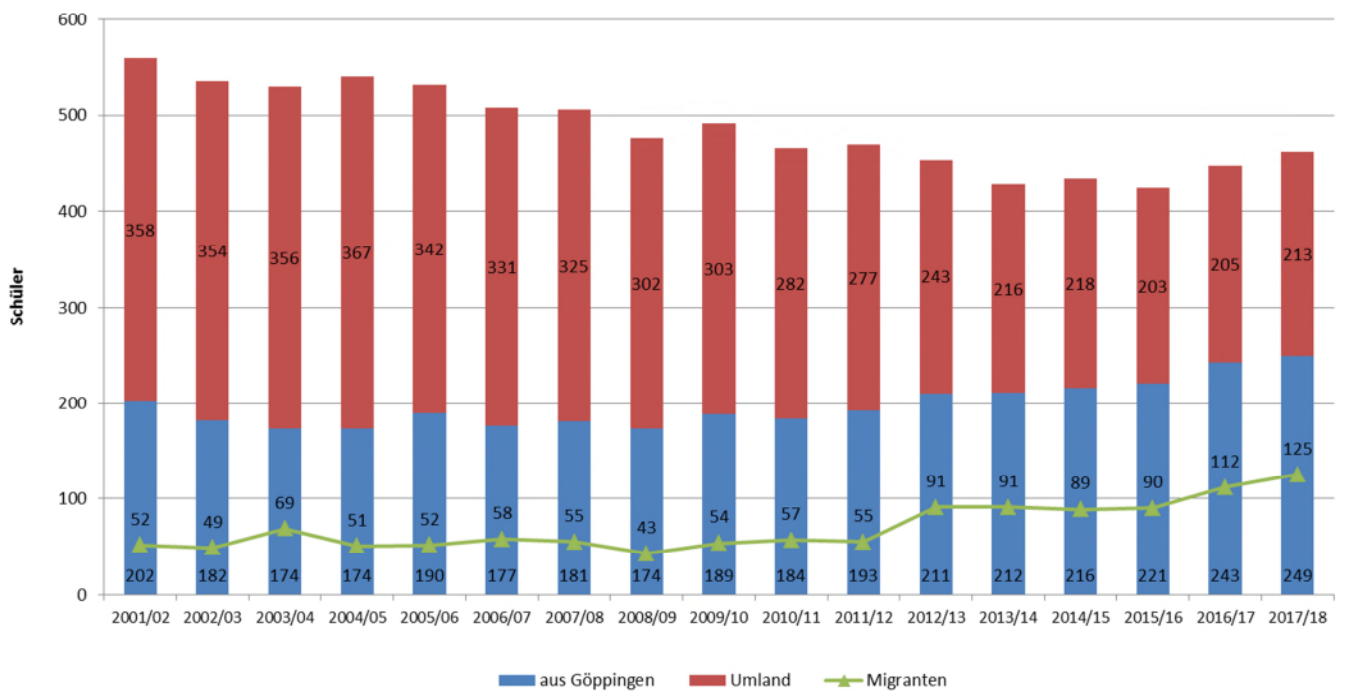

ENTWICKLUNG DES SCHULBUDGETS 2001 – 2017:

